

AKSAK (Değişmeli)

MUHAYYER KÜRDİ ŞARKI -
(MUDANYALI ŞÜKRÜ ÇAVUŞ)

Müzik: SADEDDİN KAYNAK
Söz : LÂMÎ GURAY
Beste tarihi: 20.10.1952

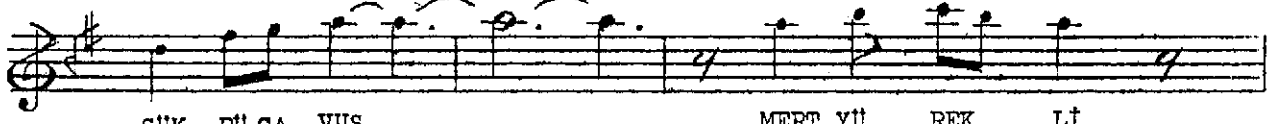

ŞUK RÜ ÇA VUŞ

MERT YÜ REK Lİ



SERT BA KTŞ LI ... KAH RA MAN KAH RA MAN

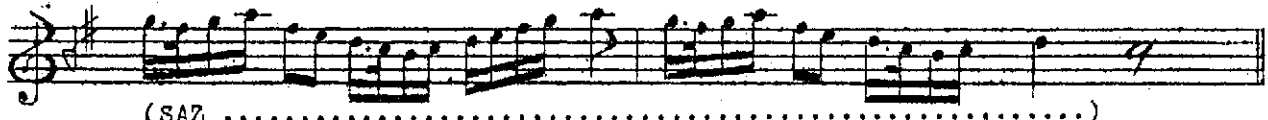

(SAZ)



EL DE Tü FEK
MU DAN YA LI

BEL DE Fİ ŞEK
ŞUK RÜ ÇA VUŞ



Nİ ŞAN CI DIR PEKDE YA MAN PEK YA MAN
KAH RA MAN DIR KAH RA MAN KAH RA MAN



(SAZ)

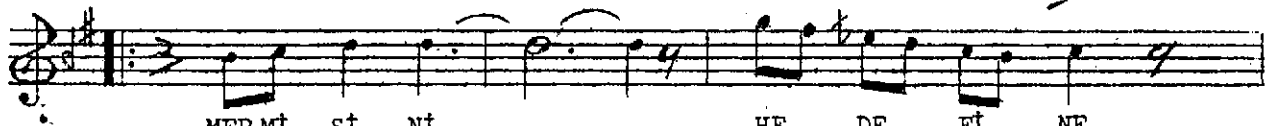

MER Mİ Sİ Nİ
YUR DU NA GÖZ

HE DE Fİ NE
Dİ KEN LE RE

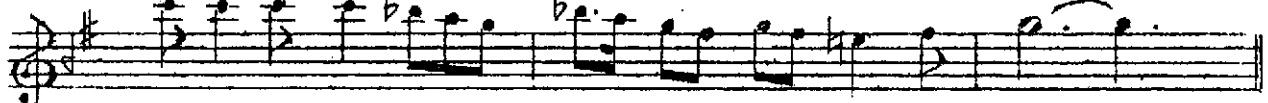

U LAS TI RİR
DE DİRT MİŞ TİR

HER ... ZA MAN HER ZA MAN
EL A MAN EL A MAN



(SAZ)

HEY YA VUK LU YA VE DA ET
 HEY DO NAN MA YA KAR ŞI KOY

Dİ TA MAM YİR.. Mİ.. YA ... ŞİN..... DA
 DU İS KE LE... NİN.. BA ... ŞİN..... DA

(SAZ)

HEY DÜŞ MAN LA ... / RI YE RE SER ..

Dİ İS TIK LÂL SA VA ... ŞİN..... DA

(SAZ)

KOÇ Yİ Ğİ DİN MEN KİBE Sİ A BİDE Sİ TA ŞİN DA

MU DAN YA LI ŞÜK RÜ ÇA VUŞ

KAH RA MAN DIR.. KAH ... RA MAN KAH RA MAN SON.
 E.B.

MUDANYALI ŞÜKRÜ ÇAVUŞ

ŞÜKRÜ ÇAVUŞ MERT YÜREKLİ, SERT BAKIŞLI KAHRAMAN
 ELDE TÜFEK, BELDE FİŞEK, NİŞANCIDIR PEK YAMAN
 MERMİSİNİ HEDEFİNE ULAŞTIRIR HER ZAMAN
 YURDUNA GÖZ DİKENLERE DEDİRTMİŞTİR EL' AMAN
 MUDANYALI ŞÜKRÜ ÇAVUŞ KAHRAMANDIR KAHRAMAN

YAVUKLUYA VEDA ETTİ TAMAM YİRMİ YAŞINDA
 DONANMAYA KARŞI KOYDU İSKELENİN BAŞINDA
 DÜŞMANLARI YERE SERDİ İSTİKLÂL SAVAŞINDA
 KOÇ YİĞİDİN MENKİBESİ ÂBİDESİ TAŞINDA
 MUDANYALI ŞÜKRÜ ÇAVUŞ KAHRAMANDIR KAHRAMAN.

Lâmi Güray
 (Mudanya-12.9.1953)